Rapport d'activité nuit des étoiles

1. Modalités de l'activité

Date	13 août 2010
Durée	3h de 21h à 00h
Titre	Le ciel, découvrez ses mystères
L'emplacement	CASANEARSHORE PARK
Organisateurs	le RAAM (Réseau des Astronomes Amateurs du Maroc), CASANEARSHORE PARK, HPS
Equipe d'animation	Hassan TALIBI, Amine GRAIGAA, Zakaria BELHAJ
Publique rencontrées	Ingénieurs des sociétés du Park CASANEARSHORE avec leurs enfants
Estimation du nombre des présents	Presque 100 personnes donnent 40 % des enfants
Budget	0 DH, les déplacements des membres de RAAM sont pris à leurs charges personnelles
Rédacteur du rapport	Zakaria BELHAJ (Photos : Hassan TALIBI)

2. Affiche de l'activité

3. Programme de l'activité

Conférences:

- Un voyage dans l'univers par l'astrophysicien Dr Hamid TOUMA
- Les constellations d'été par l'astronome amateur Amine GRAIGAA
- Initiation à la mythologie : exemple d'un compte (Daphné) par l'astronome amateur Abdelatif ZRIDI
- Un regard sur le système solaire par l'astronome amateur Dr Hassan TALIBI
- Pluie d'étoiles filantes : principes et dates à ne pas rater par l'astronome amateur Zakaria BELHAJ

Séance d'observation:

- Observation des étoiles et planètes par télescopes
- Localisation des constellations d'été à l'aide des stylos laser.

4. Photos de l'activité

Une partie du publique

L'astronome amateur Zakaria BELHAJ explique le phénomène des étoiles filantes

Dr Hassan TALIBI présente notre système solaire
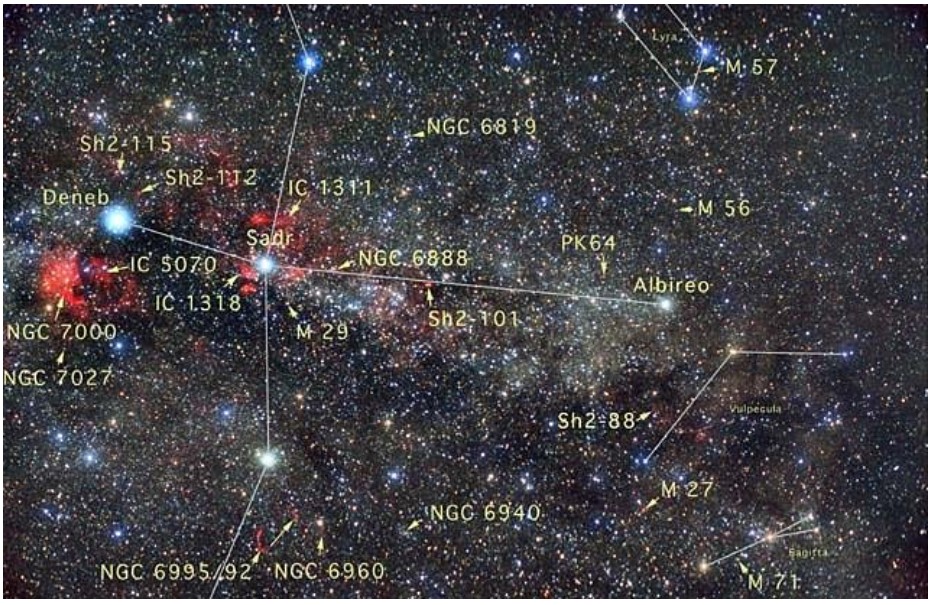
L'astronome amateur Amine GRAIGAA expose les constellations d'été